CUP ISIJ 2023

RUSSIA – Chuvashia

ISI junior

https://isi-junior.ru

https://isi-junior.com

РОССИЯ

Чувашская Республика, г.Новочебоксарск

Команда: «Гимназия №6» & «Лицей №18»

Наши веб-сайты:

Гимназия №6 http://gymnasium-6.chvs.eduru.ru

Лицей №18 https://lyceum18.edusite.ru

Руководитель команды:
Ижбараев Сергей Викторович
Учитель информатики гимназии №6

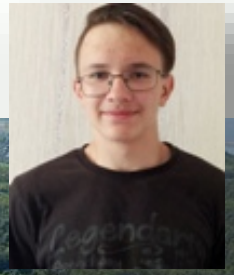

Тренер команды:
Кузнецов Дмитрий
Гимназии №6

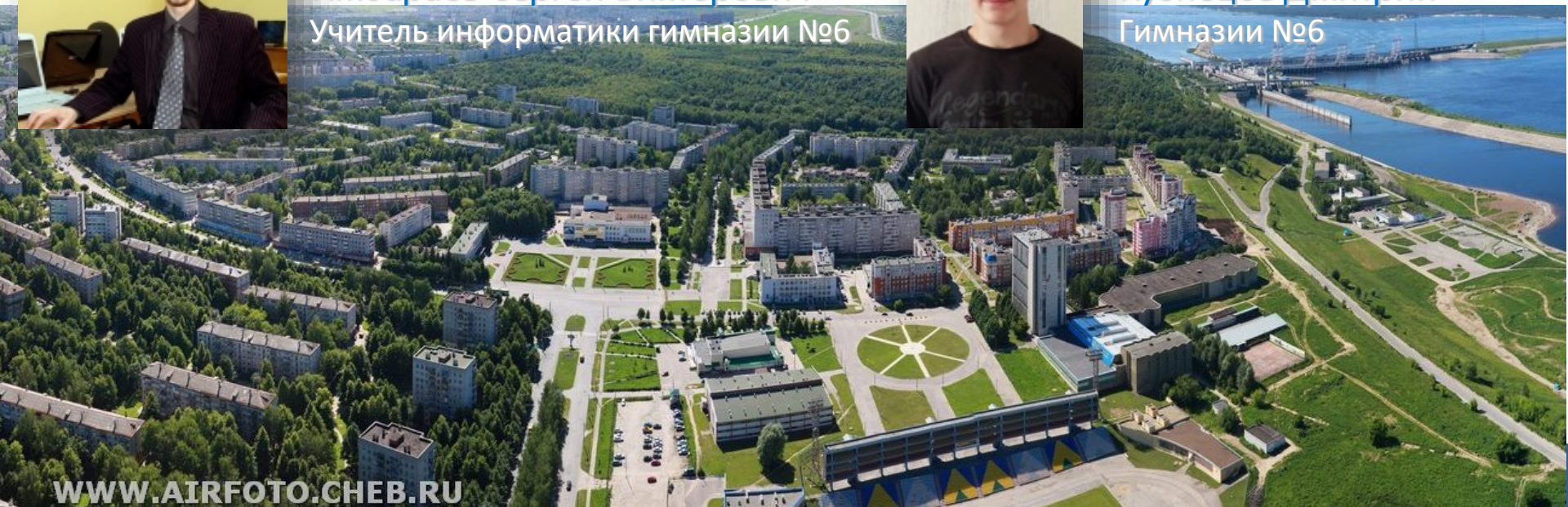

Город Новочебоксарск — самый молодой, динамично развивающийся город в Чувашии. Население города составляет 125 000 человек, средний возраст жителей чуть больше 30 лет.

Ведущие предприятия города - это предприятия химической, энергетической и строительной отрасли. Градообразующими предприятиями являются АО Химпром и Чебоксарская ГЭС.

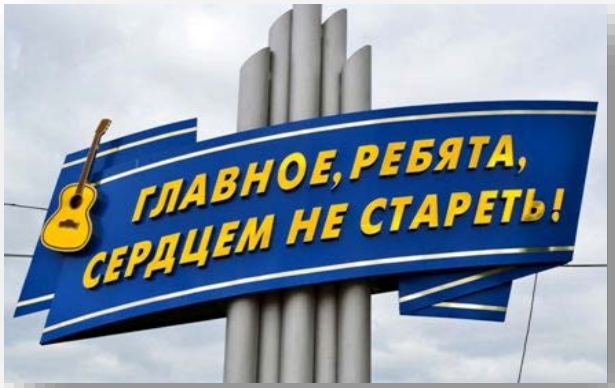

Команду Чувашии на Летней онлайн смене ISIJ 2023 представляют:

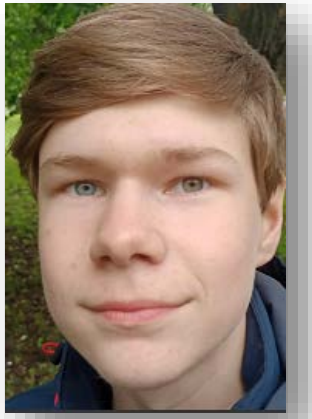

Николаев Дмитрий,
16 лет,
гимназия №6

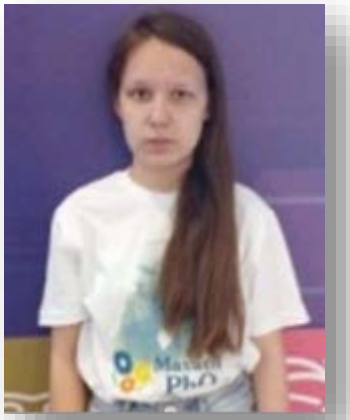

Климченко Валентина,
16 лет,
лицей №18

Сорокин Артем,
16 лет,
лицей №18

Достижения - это всегда совместный вклад:

► школьных педагогов, распознавших интерес и талант школьников,

►профессиональных наставников, помогающих отыскать свой путь к вершинам мастерства.

Путь к успеху возможет только через взаимодействие!