CUP ISIJ 2023
RUSSIA - Sarov

ISI junior

www.isi-junior.ru

www.isi-junior.com

Школа информатики VECTOR++

ISI junior

ИнфоПарк ISIJ

Нижегородская область,

г.Саров

Куратор – Уточников Игорь Владимирович,

директор Школы информатики «ВЕКТОР++»

Сайт школы:
http://www.vector-plus-plus.ru/

E-mail: admin@vector-plus-plus.ru

Школа информатики VECTOR++

Команда «VECTOR++»

ISIJ 2023

Россия
Нижегородская область
г. Саров

Школа информатики

VECTOR++

Каримов Динар Рамильевич

Наставник команды

Магистр кафедры прикладной информатики в области принятия решений, института информационных технологий математики и механики, Национального исследовательского Нижегородского государственного университета имени Н. И. Лобачевского

Школа информатики VECTOR++

Незнамов Василий

Участник команды

- Программирует на Pascal и C++
- Призер муниципальных этапов всероссийской олимпиады школьников по информатике
- Участник хакатона «Robohack Crock»

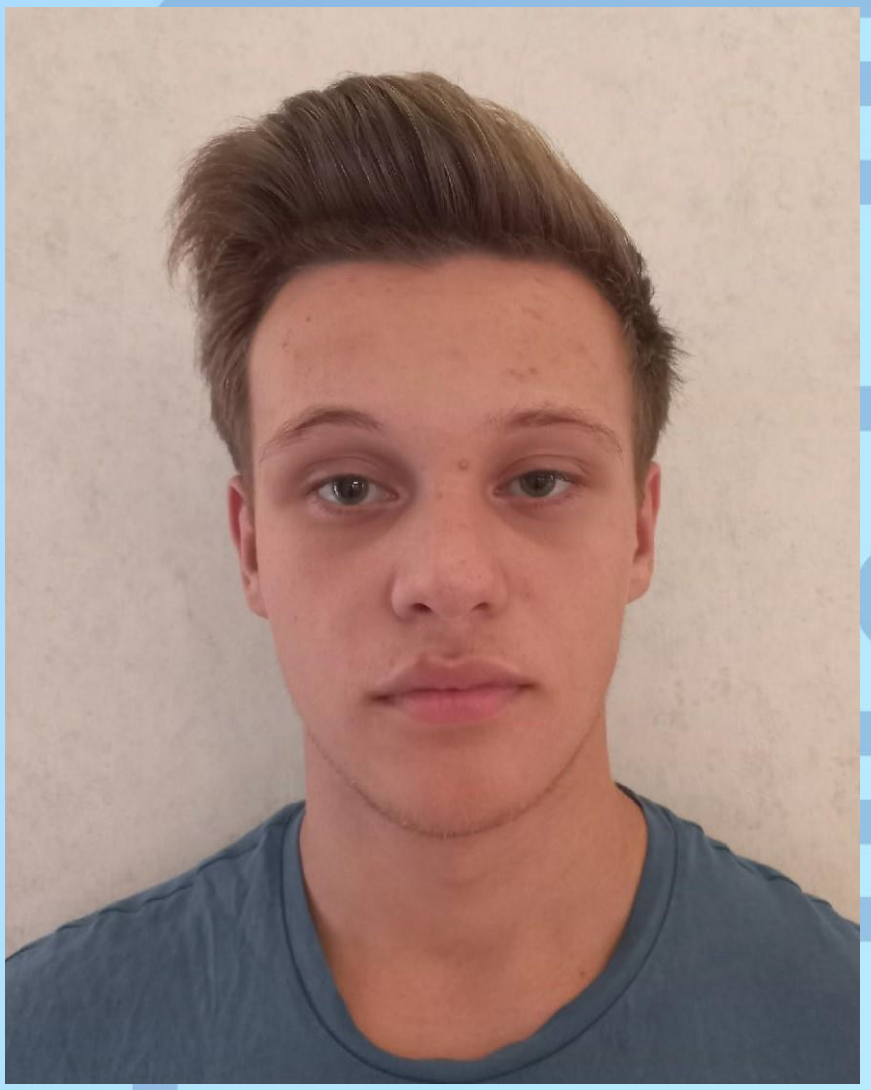

Школа информатики

VECTOR++

Кротов Александр

Участник команды

- Программирует на Python и C++
- Участник зимней школы программирования «IT-Junior»
- Участник хакатона «Robohack Crock»

Школа информатики

VECTOR++

Сергеев Лев

Участник команды

- Программирует C++
- Участник зимней школы программирования «IT-Junior»
- Победитель и призер некоторых олимпиад по математике
- Финалист хакатона AI Hack

Школа информатики
VECTOR++

Кочуров Андрей

Участник команды

- Программирует C++
- Участник зимней школы программирования «IT-Junior»
- В 14 лет написал свою первую компьютерную игру на C++

Школа информатики VECTOR++

Юлов Павел

Участник команды

- Призер школьных олимпиад по информатике
- Участник зимних смен «IT-Junior» VECTOR++
- Участник IT – хакатонов

Школа информатики VECTOR++

Дыдыкин Сергей

Участник команды

- Участник зимних смен «IT-Junior» VECTOR++
- Участник IT – хакатонов
- Программирует на C++ и Python

Школа информатики VECTOR++

Спасибо за внимание!